

DOSSIER DE CANDIDATURE ENTREE EN 1ERE ANNEE CYCLE INGENIEUR-E

NOM : _____

Prénom(s) : _____

Né(e) le : ___/___/_____ Age : _____

Lieu de naissance : _____

Nationalité : _____

Date limite de validité de la carte de séjour : ___/___/_____

Adresse personnelle (indiquez une adresse permanente pour échange de correspondance) :

Code postal : _____

Ville : _____

Tél. fixe : _____

Tél. mobile : _____

Adresse mail (très lisible) : _____ @ _____

Vous allez faire un stage à l'étranger, précisez la période : du _____ au _____

Vous présentez votre candidature à l'un des 4 Cycles d'Ingénieur-e-s proposé par CESI Ecole d'Ingénieurs (Généraliste, BTP, Informatique (parcours exia), Systèmes Electriques et Electroniques Embarqués (trois choix possibles au maximum) :

	Cycle Ingénieur-e	Centre
Choix 1		
Choix 2		
Choix 3		

Pièces à joindre au dossier et à envoyer au centre de choix 1 avant le 9 mars 2019

- Copie des diplômes et relevés de notes* (Bac, Bac+2 et autres diplômes)
- Copie des bulletins scolaires* (depuis la terminale)
- 1 photo agrafée au dossier
- CV
- Lettre de motivation
- Justificatif d'aménagement pour les candidats en situation de handicap
- Copie de la carte d'identité ou titre de séjour
- Avis définitif d'attribution de bourse
- Avis de poursuite d'études**
- Attestation CVEC
- Chèque de 100,00 € à l'ordre de CESI Association au titre des frais de dossier***

Inscription possible sur :
ecole-ingenieurs.cesi.fr

* Documents à nous faire parvenir ultérieurement pour les diplômes en cours d'obtention

** Facultatif

*** Pour les boursiers et sur présentation de l'avis définitif d'attribution de bourse, les frais de dossier s'élèvent à 50€

Cadre réservé à l'administration

N° dossier recrutement : _____

Dispensé(e) des épreuves de connaissances

Dossier dérogatoire

AUTRES DIPLOMES ET FORMATIONS

(BAFA, certifications professionnelles, ...)

ANNEE	ETUDES POURSUIVIES <i>(même celles non sanctionnées par un diplôme)</i>	DIPLOMES OBTENUS <i>(expliquez les sigles)</i>

EXPERIENCES EN ENTREPRISE

(Stages ou emplois)

DATES et DUREE	NOM DE L'ENTREPRISE, ATELIER ou SERVICES	SECTEUR D'ACTIVITE	FONCTION ou EMPLOIS

LANGUES ETRANGERES

LANGUES	LECTURE faible/moyen/courant	REDACTION Faible/moyen/courant	CONVERSATION Faible/moyen/courant

SEJOURS A L'ETRANGER

PAYS	DATES et DUREE	MOTIF

CONSTITUTION DU DOSSIER

1 Photographie
d'identité
récente à
agrafer

(Merci d'expliciter les sigles)

N° de sécurité sociale (15 caractères) : _____

N° INE (11 caractères) : _____

Baccalauréat : _____

Obtenu : Oui, Année d'obtention : _____ Non

Mention : Très Bien Bien Assez Bien Sans mention

Diplôme BAC + 2 : _____

En cours Obtenu, Année d'obtention : _____

Nom de l'établissement Bac+2 : _____

Code postal : _____ Ville : _____

Formation en cours : _____

Nom de l'établissement : _____

Code postal : _____ Ville : _____

Votre statut : Apprenti(e) Etudiant(e) Salarié(e) Demandeur d'emploi

Avez-vous déjà été candidat(e) à une formation d'ingénieurs de CESI Ecole d'Ingénieurs ?

Non Oui et j'ai été admissible Oui et je n'ai pas été admissible

Année : _____ Centre : _____ Formation : _____

Etes-vous étudiant sportif de haut niveau ? Oui Non

Bénéficiez-vous d'un aménagement lié à une situation de handicap ? Oui Non

Etes-vous boursier ? Oui Non

POUR LES FORMATIONS EN APPRENTISSAGE UNIQUEMENT :

Mobilité géographique (entreprise d'apprentissage)

Précisez les régions et/ou les départements

Mobilité nationale

Mobilité régionale : _____

Mobilité départementale : _____

Si vous êtes en contact avec des entreprises en vue de signer un contrat d'apprentissage, merci de nous indiquer leurs coordonnées :

Avez-vous une promesse d'embauche : Oui Non

Rappel : la signature d'un contrat d'apprentissage est soumise à conformité du code du travail.

COMMENT AVEZ-VOUS CONNU CESI ECOLE D'INGENIEURS ?

- | | |
|--|---|
| Par un ami, une connaissance | <input type="checkbox"/> Précisez : _____ |
| Lors d'un salon | <input type="checkbox"/> Précisez : _____ |
| Par une publicité | <input type="checkbox"/> Précisez : _____ |
| Par un article dans la presse | <input type="checkbox"/> Précisez : _____ |
| A la radio | <input type="checkbox"/> Précisez : _____ |
| Par un guide, un annuaire | <input type="checkbox"/> Précisez : _____ |
| Lors d'un forum, une présentation (IUT, Lycée) | <input type="checkbox"/> Précisez : _____ |
| Lors d'une journée « portes ouvertes » | <input type="checkbox"/> Précisez : _____ |
| Par le site internet de CESI | <input type="checkbox"/> Précisez : _____ |
| Par un autre site internet | <input type="checkbox"/> Précisez : _____ |
| Par un e-mail | <input type="checkbox"/> Précisez : _____ |
| Par les réseaux sociaux | <input type="checkbox"/> Précisez : _____ |
| Autre | <input type="checkbox"/> Précisez : _____ |

REMARQUES CONCERNANT LES PIECES MANQUANTES DE VOTRE DOSSIER :

Je soussigné(e) _____ certifie exacts les renseignements portés dans le présent dossier.

Fait à _____, le _____

Signature du candidat

COMPLÉMENTS D'INFORMATION

Votre formation de premier choix est la formation BTP, merci de numéroter votre choix d'options par ordre de préférence.

Le choix définitif de l'option se déterminera en cours de formation (et, en accord avec l'entreprise d'apprentissage)

Options		
	<i>Dispensée sur le Campus Paris-Nanterre</i>	
Ne sais pas encore précisément		
Bâtiment	X	
Travaux publics	X	
BIM	X	
Economie de la Construction		
Efficacité énergétique		
Génie urbain – ville du futur		
Grand Paris / JO	X	
Ingénierie de projets BTP	X	
Entreprenariat	X	
Réhabilitation énergétique		
Réhabilitation bâtiment – structure		
Travaux ferroviaires	X	
Recherche		
Conduite d'affaires		
Responsable affaires BTP		
Business Unit Manager		
Innovation		
Project Manager		
Lean Accounting		
QSE – DD		

Certaines options sont ouvertes dans tous les campus, d'autres, nécessitant des infrastructures techniques et matérielles spécifiques, sont ouvertes dans quelques campus. Dans ce cas, une mobilité est proposée aux élèves ingénieur-e-s afin qu'ils puissent rejoindre le campus et y réaliser l'option choisie

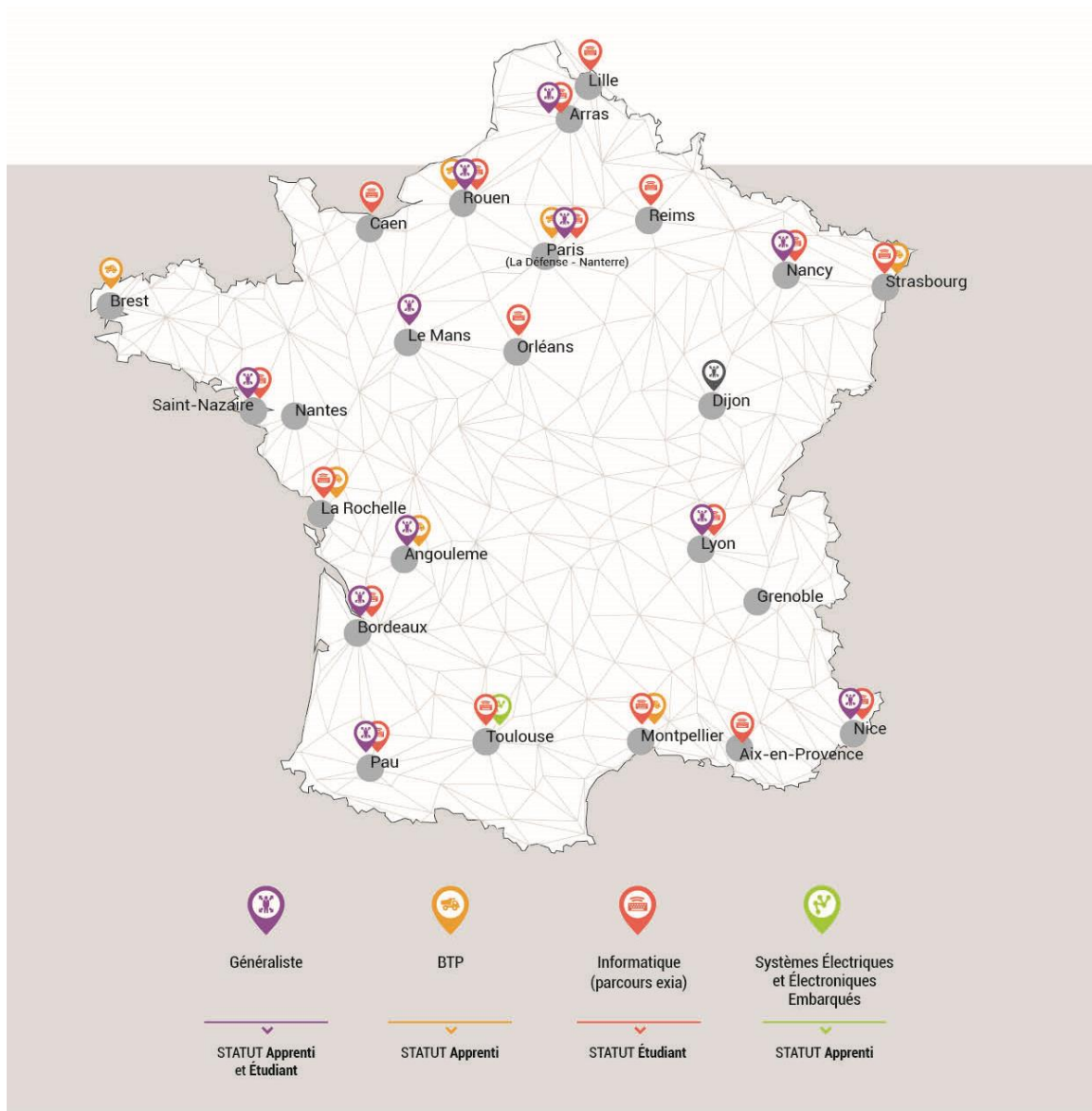

Aix-en-Provence 04 42 97 14 20	Montpellier 04 99 51 21 30
Angoulême 05 45 67 05 92	Nancy 03 83 28 46 46
Arras 03 21 51 67 18	Nantes 02 28 01 15 55
Bordeaux 05 56 95 50 50	Nice Sophia Antipolis 04 72 18 54 70
Brest 02 98 00 38 53	Orléans 02 38 22 72 82
Caen 02 31 46 23 11	Paris-La Défense-Nanterre 01 55 17 80 00
Dijon 03 45 83 26 03	Pau 05 59 32 57 62
Grenoble 04 38 70 11 80	Reims 03 26 79 35 70
Le Mans 02 28 01 40 12	Rouen 02 32 81 85 60
Lille 03 20 21 59 50	Saint-Nazaire 02 40 00 17 00
La Rochelle 05 46 45 19 17	Strasbourg 03 88 10 35 60
Lyon 04 72 18 89 89	Toulouse 05 61 00 38 38



Pour les campus du Mans, Dijon et Pau uniquement sous statut Apprenti
 Pour le campus de Bordeaux uniquement sous statut Étudiant